



Parco Locale di Interesse Sovracomunale
del Rio Morla e delle rogge



Comun Nuovo



Levate



Stezzano



Zanica

AGGIORNAMENTO DEI CONFINI DEL PARCO

Il PLIS del rio Morla e delle rogge sta provvedendo alla verifica e aggiornamento dei propri confini, come richiesto dalla Provincia di Bergamo.

A seguito di questa verifica e dell'imminente nuova adesione del Comune di Stezzano (il cui iter istruttorio è avviato, per l'approvazione in Consiglio comunale) avremo una nuova geografia del Parco sul nostro territorio e aggiorneremo la mappa disponibile online per la consultazione.

Nell'attesa di poter riprendere le attività di animazione del territorio ed educazione ambientale, sospese a causa dell'emergenza sanitaria, vi forniamo un'anteprima del nuovo perimetro del Parco.

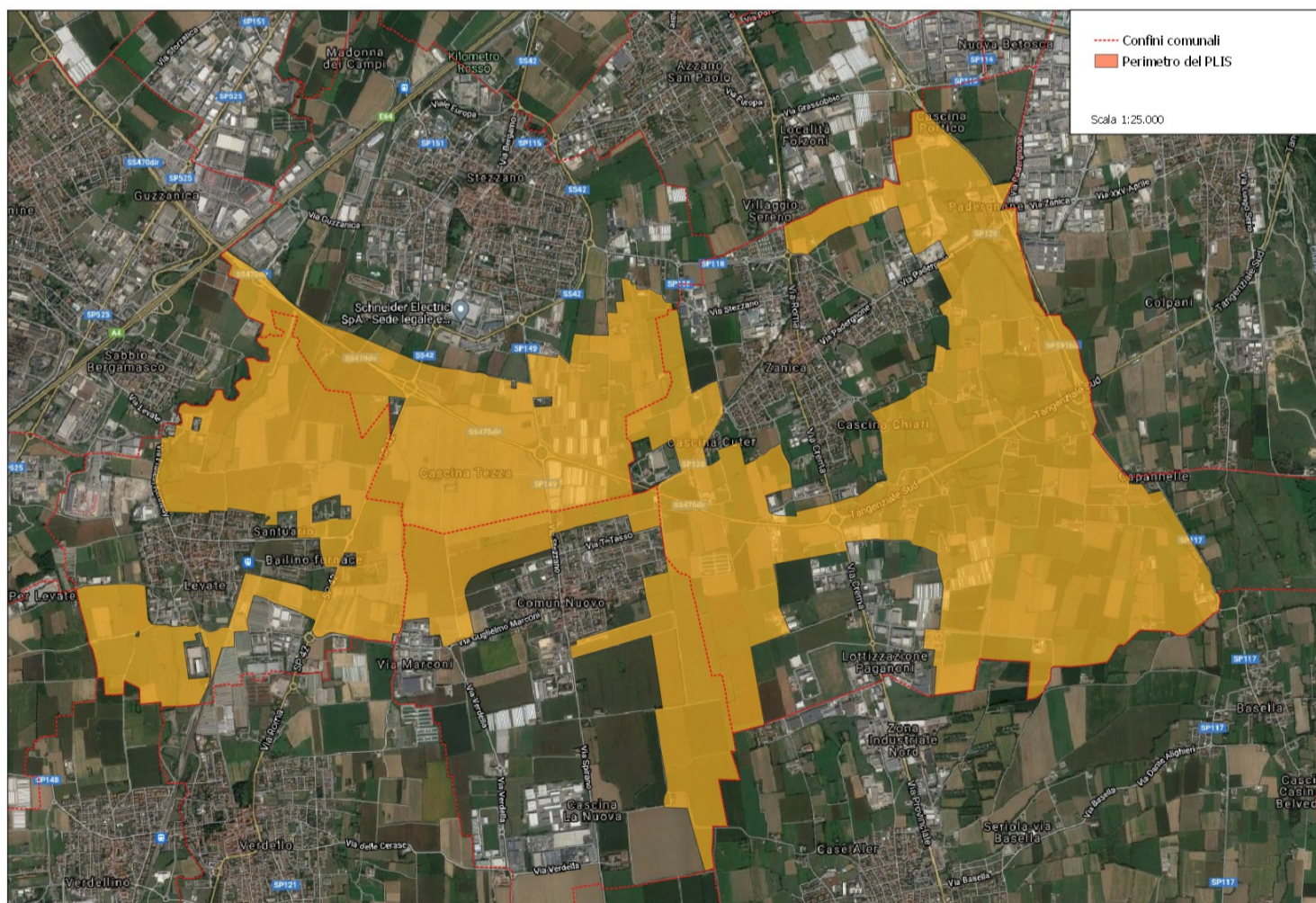

Ente gestore: Comune di Zanica – via Roma 35, 24050 Zanica (BG)
(Capofila ai sensi della Convenzione di gestione stipulata tra Comun Nuovo, Levate e Zanica)
www.plisdelriomorlaedellerogge.it
Tel. 035/4245882 fax 035/4245811 resp.lavoripubblici@comune.zanica.bg.it